



## Sole di Gallura apertura nel 2022

Lavori spediti nella Rsa di via Tavolara passata dalla gestione della coop La Fenice al gruppo Orpea

**di Giandomenico Mele**

► **OLBIA**

Il modello sarà quello della residenza sanitaria assistenziale e l'accreditamento con la Regione per i posti letto convenzionati prevede quel tipo di servizio. Anche il nome rimarrà lo stesso: "Sole di Gallura". Ma non c'è dubbio che si tratti di un nuovo inizio per la Rsa di via Tavolara, che dal prossimo anno riporterà a Olbia un servizio "sospeso" in città dopo la fine dell'esperienza della coop La Fenice. «I tempi tecnici sono quelli necessari all'ultimazione dei lavori di ristrutturazione dello stabile, confermiamo che dai primi mesi del 2022 la struttura tornerà pienamente operativa - spiega Alessandra Imoda, responsabile relazioni esterne del Gruppo Orpea, gestore della Rsa -. Il modello sarà simile a quello che in Sardegna abbiamo nella Rsa "Villa degli Ulivi" nel Cagliariitano».

**La riapertura.** La Rsa Sole di Gallura ripartirà dopo marzo 2022. L'anno prossimo, infatti, termineranno i lavori nella struttura di via Tavolara, le opere di manutenzione e volta della titolarità dell'auto-rizzazione all'esercizio di Rsa. Sarà come annunciato il Gruppo Orpea a gestire la struttura di Olbia per i prossimi sei anni, dopo la chiusura dell'accordo con l'Inail, titolare dell'edificio. L'appalto è stato affidato alla We Build Tech srl, con sede a Cagliari. La pandemia aveva provocato un rallentamento dei lavori, che ora sono ripartiti.

**L'accordo.** Proprio nel capoluogo, nell'ottobre 2019, era stato firmato l'accordo tra Inail e Orpea Italia per la ge-

stione della struttura. Si parla di 120 posti letto, distribuiti su una superficie di 7mila metri quadri su quattro piani, a cui si devono aggiungere tre piani interrati destinati a parcheggi con 153 posti auto. Il tutto inserito in un'area di 12 mila metri quadri, con giardino e pertinenze.

**Nuovi posti letto.** La carenza di posti letto a Olbia e, in generale, in Gallura, rappresenta un problema sanitario che va ad aggiungersi a una situazione di emergenza generalizzata. La chiusura della "Sole di Gallura" aveva praticamente azzerato l'offerta in città. Sul palazzo di via Tavolara si stanno completando gli interventi di ristruttura-

zione, imposti dal periodo di inattività e dagli eventi alluvionali degli ultimi anni.

**Il gestore.** Orpea Italia (gruppo francese Orpea) ha già una presenza forte in Sardegna e con l'acquisizione della Sole di Gallura, si rafforza nell'isola. La Rsa di Olbia rispetterà le coordinate sanitarie di residenza per anziani e persone fragili, specializzata nella presa in carico di pazienti subacuti, stati vegetativi, pazienti con malattie invalidanti croniche, pazienti affetti da demenza o disturbi psichiatrici, pazienti in riabilitazione. Alla residenza si potrà accedere in convenzione con l'Ats o privatamente.

© RIPRODUZIONE RISERVATA



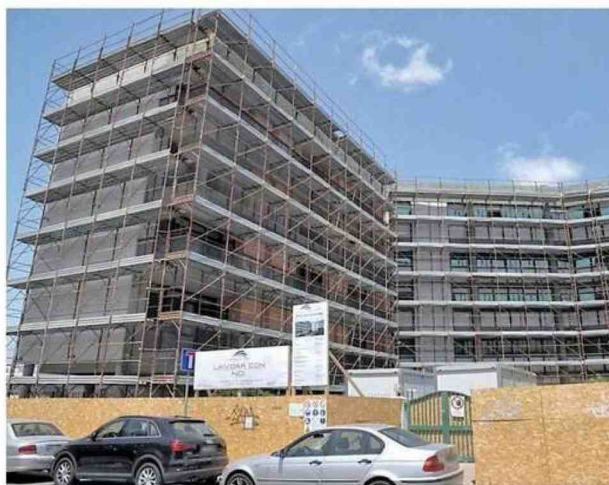

La Rsa-cantiere Sole di Gallura, in via Tavolara

